

Siegerehrung: ca. 1 Std. nach Ende des Rennens.



Preise: Pokale, Urkunden, Sachpreise im Wert von ca. 3000 € u.a. viel Skiwachs, Top Rennwachs, große Tombola mit attraktiven Preisen u.a. Rucksäcke, Brillen, Torten, Schlafsäcke, Funkgeräte etc.



Rahmenprogramm: Schanzen Downhill
TOP SPEED
Start: Schanzenauslauf der großen Kahlanger Schanze (K 86)
- Nur Schüler S 12 + S 14 -
Speisen und Getränke Service
+ Holmenkol-Wachsservice



Haftung: Der Veranstalter übernimmt keine Haftung für Unfälle und Schäden aller Art gegenüber Teilnehmern, Funktionären und Zuschauern. Auf die Versicherungspflicht jedes Teilnehmers wird hingewiesen. Helm- und Protektorenpflicht. Wir freuen uns auf euer Kommen.



Wintersportverein Oberaudorf 1905 e.V.
Norbert Widmesser (1. Vorsitzender)



www.WSV-OBERAUDORF.de

Anmeldung + Ausschreibung + Ergebnisse +
SchneeCam + Schneebericht + aktuelle Infos

Ausschreibung & Einladung zum 8. internationalen **HOLMENKOL** Alpen Cup - Riesenslalom



Wintersportgebiet Hocheck, Oberaudorf (Bayern)
NEU: kuppelbare 4er Sesselbahn „Hocheck Express“
(mit großer Beschneigungsanlage)

Samstag, den 19. Januar 2008



Veranstalter:

WSV
Oberaudorf



Ausschreibung und Einladung zum 8. Internationalen Holmenkol Alpen Cup

Veranstalter: WSV Oberaudorf
Gesamtleitung: Norbert Widmesser
Rennleiter: Sebastian Winkler
Streckenchef: Norbert Widmesser
Chef der Zeitnahme: Michi Wagner
Chef der Torrichter: Robert Weidl
Rettungsdienst: Bergwacht Oberaudorf
Kurssetzer: Sebastian Winkler, Norbert Widmesser
Veranstaltungstag: Samstag, 19. Januar 2008
Startnummernausgabe: 8.00 Uhr
Startzeit: 10.00 Uhr
Rennstrecke: Hoheck -Schanzenhang
 Start auf Kurs 1 und Kurs 2
 Top-Speed-Rennen findet auf Kurs 3 statt. Schanzenauslauf!!!

Klasseneinteilung:

Rennkurs 2:

Schüler männl. + weibl. 93/94
 Schüler männl. + weibl. 95/96
 Kinder männl. + weibl. 97
 Kinder männl. + weibl. 98

Startgebühr:

Liftgebühr:

Meldeschluß:

Startliste:

Rennkurs 1:

Kinder männl. + weibl. 99
 Kinder männl. + weibl. 00
 Kinder männl. + weibl. 01
 Kinder männl. + weibl. 02 u. j.

Euro 10,-
 Euro 8,90 für Wettkämpfer
 Trainer und Betreuer.

Donnerstag, 17.01.2008, 11.00 Uhr.
 Freitag, 18.01.2008 auf der Webseite
 Das Rennen wird laut DWO
 durchgeführt und ist verbands offen.

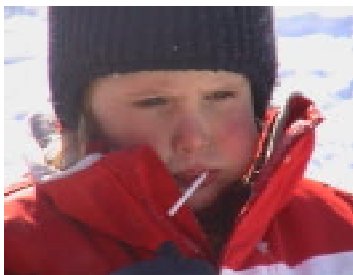

Rennstrecken:

Rennkurs 2 (blau) befindet sich ab der Brücke.

Rennkurs 1 (rot) befindet sich unterhalb des Mitteleinstiegs Sessellift

Top Speed-Strecke (grün) befindet sich im Auslauf der großen Kahlanger Schanze.

Anmeldung:

Bitte nur per Fax oder mail an:

WSV Oberaudorf - Organisationsbüro
 Wolfgang Schmidt

Tel.: ++49 (0)173-5783852

Fax: ++49 (0)8033-309538

E-Mail: info@wsv-oberaudorf.de

Internet: www.wsv-oberaudorf.de



- Änderungen vorbehalten -

Alle Terminänderungen werden
 rechtzeitig im Internet
www.wsv-oberaudorf.de
 bekanntgegeben!



Nachmeldungen vor dem Start sind aus organisatorischen Gründen nicht mehr möglich.